

LEITUNG UND ORGANISATION

PD DR. MED. K. JENTSCH-ULLRICH
PROF. DR. MED. T. FISCHER
PROF. DR. MED. CH. KAHL

DIE VERANSTALTUNG WIRD FÜR DAS
FORTBILDUNGSZERTIFIKAT DER
ÄRZTEKAMMER SACHSEN-ANHALT MIT 4
FORTBILDUNGSPUNKTEN DER
KATEGORIE C ANERKANNT.

FÜR DIE BESSERE ORGANISIERBARKEIT
BITTEN WIR UM EINE KURZE ANMELDUNG AN
DIE GESCHÄFTSSTELLE DES
TUMORZENTRUMS:

ANZAHL PERSONEN:

EINRICHTUNG:

PER FAX: 0391-67-15931
PER TELEFON: 0391-67-15955
PER E-MAIL: TUMORZENTRUM@MED.OVGU.DE

VERANSTALTER

TUMORZENTRUM
MAGDEBURG/SACHSEN-ANHALT E.V.
GESCHÄFTSSTELLE AN DER UNIVERSITÄTSMEDIZIN
MAGDEBURG
HAUS 2, LEIPZIGER STRASSE 44
39120 MAGDEBURG

*AG HÄMATOLOGIE, LEUKÄMIEN UND
LYMPHOME*

RÜCKFRAGEN

TEL. 0391-5557968 (PRAXIS MKJTK)
TEL. 0391-6713269 (UNI MD)
TEL. 0391-7915601 (KLINIKUM MD)



VERANSTALTUNGSORT

MIKROSKOPIERSAAL
INSTITUT FÜR PATHOLOGIE
UNIVERSITÄTSMEDIZIN MAGDEBURG
HAUS 28
LEIPZIGER STR. 44
39120 MAGDEBURG

HÄMATOLOGISCHER STAMMTISCH MIT FALLDISKUSSION

MITTWOCH, 26.02.2020, 16.00 UHR



AMBULANTE CHEMOTHERAPIE
TRANSFUSION VON BLUT UND BLUTBESTANDTEILEN
KNOCHENMARKPUNKTION UND BEURTEILUNG



UNIVERSITÄTSKLINIKUM
MAGDEBURG A.Ö.R.



MEDIZINISCHE
FAKULTÄT

HÄMATOLOGIE UND ONKOLOGIE

GEMEINSCHAFTSPRAXIS

DRES MÜLLER/KRÖNING/TIETZE/KROGEL

PD DR. MED. K. JENTSCH-ULLRICH

HASSELBACHPLATZ 2

UNIVERSITÄTSMEDIZIN MAGDEBURG

PROF. DR. MED. T. FISCHER

LEIPZIGER STR.44

KLINIKUM MAGDEBURG

PROF. DR. MED. CH. KAHL

BIRKENALLEE 34

UNTER DER SCHIRMHERRSCHAFT DES

TUMORZENTRUMS

MAGDEBURG/SACHSEN-ANHALT E.V.

AG HÄMATOLOGIE, LEUKÄMIEN UND LYMPHOME



TUMORZENTRUM
Magdeburg/Sachsen-Anhalt e.V.

GEMEINSAM MÖCHTEN WIR ALS PRAXEN/
KLINIKEN FÜR HÄMATOLOGIE/ONKOLOGIE IN
MAGDEBURG DIESES BEREITS 2001 INS LEBEN
GERUFENE VERANSTALTUNGSFORMAT
WIEDERAUFLEBEN LASSEN. NEBEN DEN HÄMATO-
/ONKOLOGEN LADEN WIR RECHTHERZLICH AUCH
UNSERE HAUSÄRZTLICHEN
(ALLGEMEINÄRZTLICHEN UND INTERNISTISCHEN)
KOLLEGEN DAZU EIN.

ES KÖNNEN HIER DIAGNOSTISCH SCHWIERIGE
BZW. INTERESSANTE FÄLLE AUS DEM HÄMATO-
/ONKOLOGISCHEN ALLTAG ANHAND VON
KLINISCHEN/LABORCHEMISCHEN BEFUNDEN MIT
ODER OHNE KNOCHENMARK-/BLUT AUSSTRICHEN
INFORMELL UND IN KOLLEGIALER ATMOSPHERE
VORGESTELLT UND DISKUTIERT WERDEN. DABEI
SOLLEN KURZ AUCH THEORETISCHE ASPEKTE ZU
DEM JEWEILIGEN FALL ERÖRTERT WERDEN.

FALLS GEWÜNSCHT, KÖNNEN BLUT-/KNOCHEN-
MARK AUSSTRICHE ZUVOR EINGESCANTT WERDEN
(BITTE RS MIT PD JENTSCH-ULLRICH)

WIR FREUEN UNS SEHR AUF IHR KOMMEN
UND IHRE BETEILIGUNG!

IHRE

KATHLEEN JENTSCH-ULLRICH
THOMAS FISCHER
CHRISTOPH KAHL

PROGRAMM

15.45 UHR: ANMELDUNG

(10 MIN DISKUSSION/THEORIE NACH JEDEM FALL)

16.00 - 16.20 UHR: FALL 1 (PRAXIS MKJTK)

16.30 - 16.50 UHR: FALL 2 (KLINIKUM MD)

17.00 - 17.20 UHR: KAFFEPAUSE

17.20 - 17.40 UHR: FALL 3 (UNI MD)

17.50 - 18.10 UHR: EXTERNER FALL (KANN
AUCH UNVORBEREITET MITGEBRACHT WERDEN)

18.20 UHR: ENDE DER VERANSTALTUNG

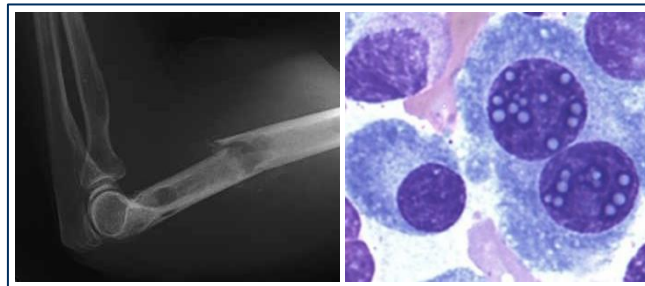

**DAS ANGEBOT ZUR FALLDISKUSSION RICHTET
SICH AN DIE UMLIEGENDEN KRANKENHÄUSER/
PRAXEN FÜR HÄMATOLOGIE/ONKOLOGIE SOWIE
ALLGEMEIN- UND INNERE MEDIZIN.**

**IHRE AKTIVE MITARBEIT UND FALLDARSTELLUNG
SPEZIELLER PROBLEME WÜRDEN UNS UND ALLE
TEILNEHMER SEHR FREUEN.**